

ふくふくプラザだより

11
月号

発行/社会福祉法人 福岡市社会福祉協議会 総務課

電話/092-751-1121 FAX/092-751-1509 E-mail/sohmu@fukuoka-shakyo.or.jp

障害者週間記念の集い ●12月3日～9日は「障がい者週間」です●
みんなでふくし&ふくふくプラザまつりいろいろなコーナーやワークショップ、楽しいイベントが盛りだくさん!
みんなで楽しい1日を過ごしましょう♪

日時 平成30年12月8日(土)10:00～16:00 場所 市民福祉プラザ

内容 1階ホール

10:30～12:35 映画『妻よ薔薇のように 家族はつらいよⅢ』上映
(日本語字幕・副音声付) ※要事前申込み

定員 150名 料金 無料

申込期間 11月15日(木)～11月27日(火)

申込方法 電話かファックスで、代表者の住所・氏名・電話番号・参加人数
(5名まで)をお申込みください(先着順)

13:00～ 利用団体や地域団体によるステージ発表

1階ロビー バザーや授産製品販売等

2階 クリスマスカードづくり・切手ボランティア体験・紙芝居等

3階 ・ワークショップ・介護に関するクイズコーナー
・バルーンアート・ネイルアート・ペーパーフラワー・干支絵付け体験等5階 ・エフコープコーナー
エフコープ商品の試食やしいたけ詰め放題、声のカタログ案内等
・福祉映画体験コーナー 副音声・字幕つきの映画体験等
・リースづくり(当日参加・定員10名・材料費500円)

6階 ・暮らしをかえるめの福祉機器展 視覚障がい者向けの最新福祉機器展や盲導犬体験コーナー等

主催・共催 福岡市社会福祉協議会・旭商会共同事業体
エフコープ生活協同組合
福岡市ボランティア連絡協議会
『暮らしをかえるめの福祉機器展』実行委員会申込み
問合せ

福岡市社会福祉協議会・総務課管理係

福岡市中央区荒戸3-3-39 市民福祉プラザ1階

電話) 731-2932 (FAX) 731-2934

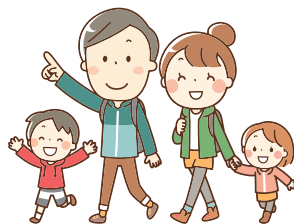
©2018「妻よ薔薇のように 家族はつらいよⅢ」
製作委員会

第27回 全国障がい者ボウリング大会参加者募集

日時 平成31年2月16日(土)10:00～15:30
17日(日) 9:00～15:00

場所 博多スターレーン

内容 身体障害者手帳、療育手帳又は、精神障害者
保健福祉手帳を所持する中学生以上の人
個人戦(予選、決勝あり)団体戦(1チーム3名)
クラスにより、デュアルレーンかシングルレーンで行う参加費 個人戦 1,000円(A～Iクラス)・2,000円(Oクラス)
団体戦 3,000円(1チーム)
個人戦決勝 1,000円

申込方法 郵送または持参(FAXでの申込みはできません)

申込期間 11月2日(金)～11月30日(金)必着

※詳しくは、ホームページをご覧ください。
お問い合わせください。

福岡市障がい者スポーツ協会

申込み
問合せ 福岡市中央区荒戸3-3-39 市民福祉プラザ3階 電話) 781-0561 (FAX) 781-0565

メール fukuoka@suporeku-fuku.com

ホームページ http://www.suporeku-fuku.com/



『ひきこもりからの回復(全3巻)』

社会福祉法人 NHK厚生文化事業団 2017年制作 72~92分

ひきこもりとは何か?回復のために必要な支援や配慮とは?豊富な現場映像と専門家・経験者・支援者の解説などを織り交ぜ、回復に効果のある支援方法・就労支援を行う際の注意点について解説する。

問合せ 電話 731-2946



※日程・内容等が変更になる場合があります。詳細については、直接問合せ先へご確認ください。

ふくふくプラザ催事情報 11月

日時	催事名	内容	会場	対象/料金/申込み方法	主催者・問合せ
11月17日(土) 14:00~15:45	聞こえない体験会 &プチ手話レッスン	体験会	音楽室	対 どなたでも (募集定員20名) 料 無料 申 電話又はFAX	福岡市ろうあ協会 担当:谷 電話 092-406-3406 FAX 092-406-3407
11月19日(月) 10:30~14:30	くらしの無料相談室	相談会	6階 604研修室	対 どなたでも (募集定員12名) 料 無料 申 直接来館・FAX	暮らしの知恵袋 担当:宮本 直嗣 電話 090-3668-9827 FAX 092-215-4449

介護講座受講生募集 12月

※11月1日より電話またはFAX(氏名、電話番号を記入)、ホームページでお申込みください。

●申込・問合せ 福岡市介護実習普及センター 電話 731-8100 FAX 731-5361 ホームページ 福岡市介護実習普及センター 検索

日時	会場	講座名	定員 各先着受付順
【木曜日コース】 ① 6日 ②13日 ③20日 ④27日 10:00~12:00 【土曜日コース】 ⑤ 1日 ⑥15日 11:00~13:00	3階 福祉用具展示場	◆学んで実践!介護講座 家庭での介護を支える知識と、福祉用具を使った負担の少ない介助方法を学びます。 ①「入浴用具の活用と足浴」 ②「心地よい排泄のために」 ③「おむつを知って上手に当てよう」 ④「生活を助ける『自助具』」 ⑤「介護ベッドを正しく使おう」 ⑥「ベッドの上でらくらく移動」	【木曜日コース】 20人 【土曜日コース】 15人
4日(火) ①10:00~12:00 ②13:00~14:30 ③14:40~16:00	3階 交流ひろば	◆すぐに役立つ介護講座 介護をするためにこれだけは知っておきたい知識と技術を集中的に1日で学びます。 ①「楽にできるパジャマ交換」 ②「ポータブルトイレの使い方と介助」 ③「安全な車いすの介助」	25人
① 5日(水) ②12日(水) ③19日(水) 13:30~15:30	①③ 6階601研修室 ② 5階502研修室	◆急病や災害!緊急時の対応 急病や災害時などの緊急時に対する不安を軽減し、いざという時に落ち着いて行動ができるように正しい対応について学びます。 ①「急病の時に慌てない!」 ②「覚えておこう!災害への対応」 ③「災害時、知って役立つ知識と技術」	35人
8日(土) 14:00~16:00	3階 福祉用具展示場	◆自助具製作教室 片手で使える「びんオープナー」を製作します。参加費:350円程度	10人
11日(火) 10:00~13:00	5階 調理実習室	◆テーマ別料理教室「食べやすいおせち料理」 高齢者に必要な栄養や季節感のある献立、食べやすい食事の工夫と調理方法を学びます。参加費:500円 持参品:エプロン、三角巾、布巾、手拭きタオル	30人
21日(金) 14:00~16:00	3階 交流ひろば	◆体と心の健康講座「生活に活かすカラーセラピー」 色が持つ効果を上手に利用することで、心と体のバランスを整え、毎日を元気に過ごす方法を学びます。	40人

11月の短期展示 3階 福祉用具展示場

11月のテーマは「備えて安心!防災グッズ」です。持ち運びできるA4ファイル型のヘルメットや、非常時に便利な圧縮毛布など、災害時に役立つ様々なグッズをご紹介します。どうぞ3階の福祉用具展示場にお越しください。



A4 ファイル型のヘルメット



圧縮毛布

